



Bij ons draait alles rond jou • Bij ons draait alles rond jou • Bij ons draait alles rond jou

# Feel gooooood

## OHLALA





Net zoals jij je voelt in een nieuw lingersetje, zo voelt onze winkel nu! Heringericht, een nieuw logo, een opgefriste webshop... Wat blijft is onze tomeloze inzet om élke vrouw met een goed gevoel naar huis te laten gaan.

In deze brochure krijg je een voorsmaakje van wat het nieuwe seizoen te bieden heeft. Samen met jou gaan we op zoek naar wat daarvan op jouw lijf geschreven is. Bij ons draait immers alles rond jou!

**Lot en Bernadette**

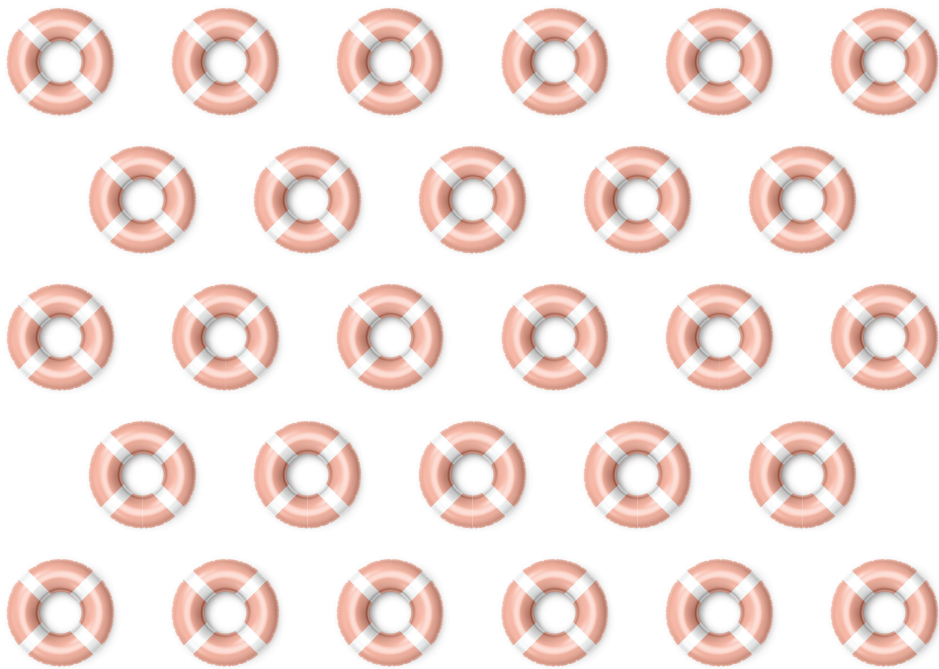





Heb je een probleem omtrent lingerie of badmode? Met SOS Ohlala geven we graag ons deskundig advies en een antwoord op al je vragen. Onze lingeriestylistes gaan samen met jou op zoek naar een gepaste oplossing. Doorheen onze folder geven we je al een antwoord op veel gestelde vragen. Bel, chat of mail ons: wij helpen je met plezier verder. Ohlala to the rescue!

 051 30 32 20

 [info@lingerie-ohlala.be](mailto:info@lingerie-ohlala.be)



Marie Jo L'Aventure



PrimaDonna Twist • PrimaDonna



Marie Jo L'Aventure

**SOS Ohlala,  
Wanneer koop ik best  
een borstvoedingsbeha?**



Wij raden aan om 4 tot 6 weken voor de uitgerekende bevallingsdatum langs te komen. Zo kunnen wij een correcte maat bepalen. Koop je vroeger, dan loop je het risico dat je borstvoedingsbh tegen je de bevalling te klein is en gaat knellen, zeker bij stuwung.



**Ellen**

Lingeriestyliste bij Ohlala



Empreinte



PrimaDonna Twist



Marie Jo L'Aventure



Marlies Dekkers

**SOS Ohlala,  
Ik kan mijn beha op de rug  
niet dichtdoen.**



Een vaak voorkomend probleem dat meestal kan verholpen worden met een comfortbeha zonder beugel. Deze kan je makkelijk vooraan sluiten en daarna naar achter draaien.



**Jaimy**

Lingeriestyliste bij Ohlala



PrimaDonna



Lise Charmel



PrimaDonna Twist





Marie Jo L'Aventure



PrimaDonna





Marie Jo • Chantelle

**SOS Ohlala,  
Hoe komt het dat het rugpand  
van mijn beha omhoog kruipt?**



Het kan zijn dat je omtrekmaat te breed is of dat de schouderbandjes te strak aangespannen zijn. Het rugpand van je bh moet zowel voor- als achteraan op dezelfde lijn zitten. Een andere bh-maat zou hier de oplossing kunnen bieden, we meten je met plezier eens opnieuw op!



**Nathalie**

Lingeriestyliste bij Ohlala



PrimaDonna Twist

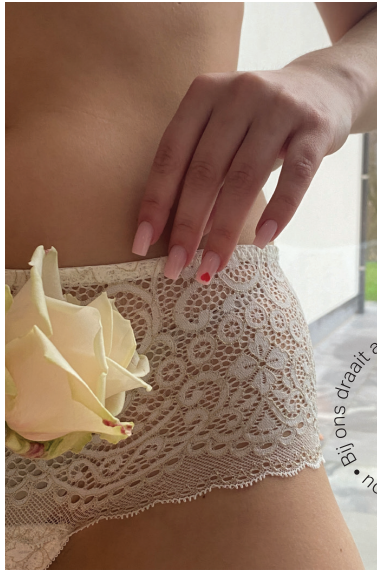

PrimaDonna Twist

• Bij ons draait alles rond jou • Bij ons draait alles rond jou •



Lise Charmel



Simone Pérèle



Marie Jo



Simone Pérèle

**SOS Ohlala,  
Mijn beugels prikken.**



Als de beugel in de zijkant van je borst prikt, dan wil dat zeggen dat je bh te klein is. Prikte de beugel echter in je oksel, dan geeft dat meestal aan dat je bh te groot is. De beugels moeten de borsten perfect omsluiten.



**Ann**

Lingeriestyliste bij Ohlala

**SOS Ohlala,  
Zijn voorgevormde beha's steviger  
dan niet voorgevormde?**



Niet per se. De stevigheid van een bh wordt vooral bepaald door het rugpand. Bij grotere cupmaten zijn driedelige niet-voorgevormde bh's de stevigste. Een voorgevormde bh is handig omdat de gladde cups niet aftekenen onder lichte bovenkledij.



**Lisa**

Lingeriestyliste bij Ohlala



PrimaDonna





Marie Jo



PrimaDonna



PrimaDonna Twist



Lise Charmel



Lise Charmel



Bij ons draait alles rond jou • Bij ons draait alles rond jou • Bij ons draait alles rond jou •



Chantelle



Lise Charmel



Lise Charmel



Lise Charmel



PrimaDonna



Marie Jo

**SOS Ohlala,  
Ik wil graag online bestellen  
maar weet mijn maat niet.**



In ons klantenbestand houden wij jouw gegevens bij! Kwam je al eens langs in de winkel, dan kunnen we jouw maat makkelijk terugvinden. Is het je eerste keer? Dan kan je gebruik maken van onze online bh meter of helpen wij je verder op weg via telefoon, whatsapp, social media of mail.



**Ann-Sophie**

Lingeriestyliste bij Ohlala



Empreinte



Empreinte



Chantelle

# Badmode

Lise Charmel



Twin-Set





Charmline



Kiwi

Bij ons draait alles rond jou • Bij ons draait alles rond jou • Bij ons draait alles rond jou



Kiwi



Watercult



## SOS Ohlala, Welke maat neem ik bij badmode?



Een goed zittend badpak of perfect passende bikini vinden we aan de hand van de juiste bh-maat. Wij rekenen die om en stellen je alle mogelijke pasvormen voor. Bij sommige merken kan je de maat van de slip én top kiezen, voor een nog betere fit.



**Sophia**

Lingeriestyliste bij Ohlala



PrimaDonna

**SOS Ohlala,  
Kan mijn borstprothese  
in een gewone bh?**



In een gewone bh kan de prothese makkelijk verschuiven. Een prothese bh heeft een hoger middenvoor en hoesjes aan beide cups waardoor de prothese goed blijft zitten. Draag je toch liever gewone lingerie? Indien de bh het toelaat voorzien wij deze van een prothesehoesje.



**Kimberly**

Lingeriestyliste bij Ohlala



PrimaDonna



Marie Jo



Beachlife



Marie Jo • Antigel

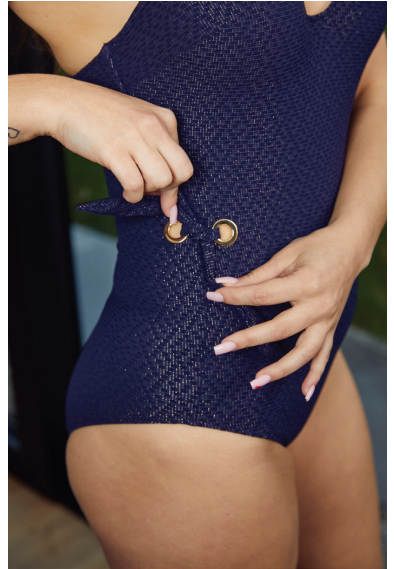

Marie Jo



Twin-Set

**SOS Ohlala,  
Mijn slip tekent af onder mijn jurk.**



Hier is een shapewear-slip wellicht de oplossing: een model dat tot onder de borst komt zodat die zo weinig mogelijk aftekent. Naargelang de 'probleemzones' kiezen we het best passende model.



**Valerie**

Lingeriestyliste bij Ohlala



Banana Moon



PrimaDonna





Banana Moon • Marie Jo

## SOS Ohlala, Hoe lang kan ik mijn sportbh dragen?



Bij intensief sporten kan een sportbh het ongeveer 6 maanden volhouden. Sport je één keer in de week dan gaat die een jaartje mee. Een sportbeha slijt vooral door hitte, wrijving en transpiratie.



**Hermien**

Lingeriestyliste bij Ohlala



Opera





Kiwi • Opera



Opera



Marie Jo



Freya



Antigel



Kiwi

**Bezoek  
onze  
vernieuwde  
winkel.**



Rijksweg 4, Lendelede  
051 30 32 20  
[info@lingerie-ohlala.be](mailto:info@lingerie-ohlala.be)



Of onze vernieuwde  
webshop op  
[lingerie-ohlala.be](http://lingerie-ohlala.be)